



**CADIPROF**

CASSA DI ASSISTENZA SANITARIA INTEGRATIVA  
PER I LAVORATORI DEGLI STUDI PROFESSIONALI



**CADIPROF AMPLIA LE COPERTURE SANITARIE**  
PER I LAVORATORI DEGLI STUDI PROFESSIONALI  
ED IL LORO NUCLEO FAMILIARE

## Registrazione & Accesso

Per prima cosa, **registrati e accedi** alla tua **Area Riservata Dipendenti Cadiprof** sul sito [www.cadiprof.it](http://www.cadiprof.it) e vai nella sezione **“Anagrafiche Dipendente e Familiari”** per inserire e/o aggiornare i dati di tutti i componenti del tuo nucleo.

È importante procedere quanto prima, poiché per i familiari **la copertura (e quindi il diritto alle prestazioni) decorre** dal 1° giorno del mese successivo alla loro registrazione in area riservata Cadiprof.

Puoi inserire i seguenti familiari:

- ▶ **Coniuge** comprese le Unioni Civili (L.76/2016)
- ▶ **Convivente** di fatto “more uxorio” con stessa residenza
- ▶ **Figli** risultanti dallo stato di famiglia (naturali, adottivi, affidati, affiliati) e figli del dipendente non presenti nello stato di famiglia ma fiscalmente a carico per almeno il 50%
- ▶ **Genitori, fratelli, sorelle**, fragili non autosufficienti

Per i **familiari maggiorenni**, è necessario inserire un loro contatto e-mail e numero di cellulare personale per la validazione dei servizi, che non può essere quello dell'iscritto Cadiprof.



# Come utilizzare le prestazioni

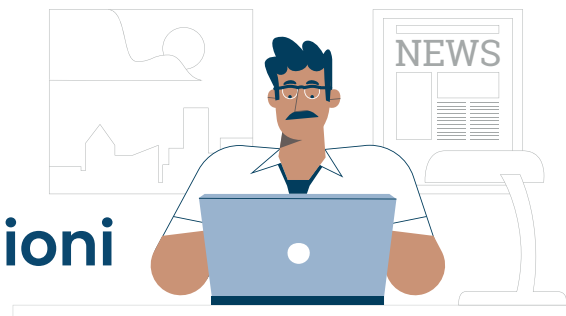

Dopo aver aggiornato la parte anagrafica, **entra nella sezione Prestazioni Cadiprof** ed utilizza i menu prestazioni in base alla necessità:

## PACCHETTO FAMIGLIA CADIPROF

Il Pacchetto Famiglia è gestito da Cadiprof in modalità di rimborso diretto delle prestazioni, rivolte sia ai lavoratori iscritti che ai loro familiari.

**Dal menu Pacchetto Famiglia** puoi inviare telematicamente a Cadiprof le richieste di rimborso per:

- ▶ Spese pediatriche dei figli
- ▶ Asilo Nido
- ▶ Procreazione medicalmente assistita PMA
- ▶ Paternità iscritto per spese in gravidanza della coniuge/convivente
- ▶ Consulenza psicologica e psicoterapia per iscritto e figli minori
- ▶ Vaccinazioni iscritto e familiari
- ▶ Lenti da Vista per iscritto e figli minori
- ▶ Assistenza familiari non autosufficienti
- ▶ Plantari ortopedici per iscritto
- ▶ Gravi Eventi di iscritto e figli
- ▶ Trattamenti dell'emicrania cronica

Per conoscere nel dettaglio queste prestazioni, consulta il sito [Cadiprof.it](http://Cadiprof.it) nella sezione: [Pacchetto famiglia - Assistenza sanitaria studi professionali - CADIPROF](#)

**Attenzione:** dovrai inviare in Pacchetto Famiglia anche le richieste di rimborso per le prestazioni **dell'ex progetto Dentista per la Famiglia in vigore fino al 31-12-2024**: impianti osteointegrati per iscritto e coniuge, corone fisse per iscritto, trattamenti ortodontici per iscritto e figli.

Per maggiori dettagli puoi consultare la sezione [Dentista per la famiglia - Assistenza Studi Professionali - CADIPROF](#)

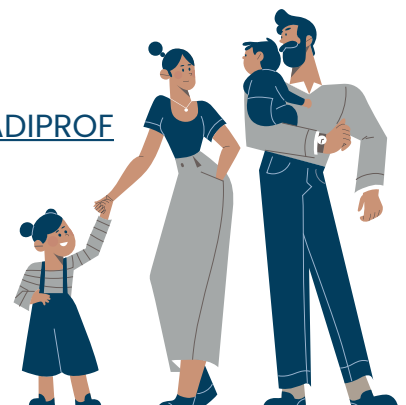

## PIANO SANITARIO UNISALUTE

Il Piano Sanitario Cadiprof è gestito da UniSalute e prevede prestazioni rivolte al dipendente iscritto, sia con **prenotazione in convenzione diretta** presso Strutture del network UniSalute che in **modalità di rimborso**.

**Dal menu Piano Sanitario** (oppure da app UniSaluteUP, o da area riservata sito [www.unisalute.it](http://www.unisalute.it)) puoi prenotare presso le Strutture convenzionate UniSalute o chiedere i rimborsi di:

- ▶ **Visite specialistiche e accertamenti diagnostici**
- ▶ **Ricoveri ed interventi chirurgici**
- ▶ **Fisioterapia**
- ▶ **Gravidanza**
- ▶ **Check-up di prevenzione**

Dal 1° gennaio 2025, inoltre, il **rimborso dei Ticket SSN** per visite, esami, accertamenti viene esteso anche al coniuge/convivente dell'iscritto e con massimale raddoppiato.

**Si ricorda che UniSalute continua a gestire i rimborsi** delle spese sostenute entro il 31/12/2024 per le cure odontoiatriche dell'iscritto (igiene orale e parodontologia, cure conservative, chirurgia orale).

Consulta tutte le prestazioni previste dal Piano Sanitario al seguente link <https://www.cadiprof.it/prestazioni/piano-sanitario/>



## PRESTAZIONI ODONTOIATRICHE FAS ANDI

Tutte le prestazioni odontoiatriche e ortodontiche rivolte al dipendente iscritto e ai familiari, **effettuate e con spese successive al 1° gennaio 2025**, vengono gestite e rimborsate da FAS Fondazione Andi Salute.

**Dal menu Prestazioni Odontoiatriche accedi direttamente** al portale FAS Andi per inviare telematicamente le richieste di rimborso.

Per maggiori dettagli e approfondimenti puoi consultare la specifica brochure (scansiona il QR CODE in basso) e il sito [Cadiprof.it](https://www.cadiprof.it) nella sezione [Prestazioni odontoiatriche - Assistenza Studi Professionali - CADIPROF](#)

**Le spese precedenti seguono le disposizioni del regolamento in vigore fino al 31-12-2024 e quindi:**

- ▶ **Vanno inviate a UniSalute le spese sostenute fino al 31/12/2024** per cure odontoiatriche iscritto: igiene orale, levigatura radici, otturazioni, ricostruzione, devitalizzazione, estrazione, incisione di ascesso.
- ▶ **Vanno inviate a Cadiprof Pacchetto Famiglia le spese sostenute fino al 31/12/2024** (e quelle a cavallo di due anni 2024/2025 per uno stesso piano di cura) per impianti osteointegrati iscritto e coniuge, corone fisse iscritto, ortodonzia iscritto e figli.



FAS Andi  
scansionami

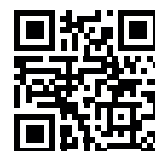

## MEDICO PER TUTTI

Un servizio di **video consulto medico** che l'iscritto e il suo coniuge possono utilizzare gratuitamente e in autonomia da smartphone tramite l'apposita app. Procedi con la richiesta del codice attivazione dalla tua area riservata Cadiprof e poi scarica l'App MedicoPerTutti per registrarti.

**Il servizio è attivo tutti i giorni dal lunedì al venerdì dalle 8 alle 20 e il sabato dalle 8 alle 18.**

## ALTRE PRESTAZIONI

**Spese mediche e indennità a seguito di infortunio, per coniuge e figli minori.**

CADIPROF prevede per il **coniuge o il convivente more uxorio** ed i **figli conviventi e minori di 18 anni** dell'iscritto una copertura per spese e prestazioni conseguenti ad **infortunio certificato da Pronto Soccorso**.

La copertura prevede 3 tipologie di rimborso:

- ▶ **Indennità da ricovero**
- ▶ **Indennità da ingessatura**
- ▶ **Rimborso spese mediche**



PRESTAZIONI ODONTOIATRICHE	COSA CAMBIA	
	spese fino al 31/12/2024	spese dal 01/01/2025
Cure Odontoiatriche per iscritto: igiene orale, levigatura radici, otturazioni, ricostruzione, devitalizzazione, estrazione, incisione di ascesso.	Inviare a UniSalute	Inviare a FAS Andi
Impianti osteointegrati per iscritto e coniuge/convivente	Inviare a Cadiprof Pacchetto Famiglia (ex progetto Dentista per la Famiglia) N.B. anche spese a cavallo 2024/2025 con inizio cura nel 2024 (acconto) e fine cura nel 2025 (saldo)	Inviare a FAS Andi (inizio cura dal 01/01/2025)
Protesi con corone fisse per iscritto .		
Trattamenti ortodontici iscritto		
Trattamenti ortodontici figli 6-14 anni	Inviare a Cadiprof Pacchetto Famiglia (ex progetto Dentista per la Famiglia)	vedere sotto
Trattamenti ortodontici figli 0-12 anni	Non previste	Nuova garanzia: spese dal 01/01/2025 inviare a FAS Andi
Trattamenti ortodontici figli 12-18 anni		
Visita dentistica e sigillature figli 0-12 anni		
Cure dentarie post infortunio iscritto e figli 0-18 anni		
Protesi mobili per genitori fragili over 65		
Servizi Pronto Fas e Fas a Casa urgenze odontoiatriche	Non previsti	Servizi attivi

PRESTAZIONI PACCHETTO FAMIGLIA	COSA CAMBIA	
	spese fino al 31/12/2024	spese dal 01/01/2025
<b>Inviare tutto a Cadiprof Pacchetto Famiglia</b>		
Lenti da vista	Solo per iscritto, rimborso 20% massimale 60€ (ogni 2 anni)	Per iscritto e figli 0-18 anni rimborso 40% massimale 90€ (ogni anno)
Spese pediatriche figli 3-14	Non previsto	Rimborso di 60€ l'anno, fino ai 14 anni non compiuti
Supporto psicologico iscritto e figli	Per figli solo disturbi apprendimento e neurosviluppo	Per figli esteso a tutti gli ambiti
Vaccinazioni facoltative	Solo massimale per iscritto e familiari, limiti fasce di età	250€ per iscritto e familiari, senza sotto massimale nè limiti di età
Servizio telemedicina MedicoPerTutti iscritto e coniuge	Non previsto	Servizio attivo dal 1/1/25
Polizza infortuni per coniuge e figli 0-18: rimborso spese mediche, diaria ricovero, diaria ingessatura	Non previsto	Per eventi e spese successivi al 1/1/25 - infortunio certificato da pronto soccorso

PRESTAZIONI PIANO SANITARIO UNISALUTE	COSA CAMBIA	
	spese fino al 31/12/2024	spese dal 01/01/2025
Cure Odontoiatriche per iscritto: igiene orale, levigatura radici, otturazioni, ricostruzione, devitalizzazione, estrazione, incisione di ascesso.	Inviare a UniSalute	Inviare a FAS Andi
Rimborso ticket SSN per prestazioni mediche	80% della spesa previsto solo per l'iscritto, massimale 250€	100% della spesa per iscritto e coniuge massimale 500 €
Visite specialistiche in convenzione diretta UniSalute	Franchigia a carico iscritto 25€	Franchigia a carico iscritto 35€
Accertamenti diagnostici convenzione diretta UniSalute	Franchigia a carico iscritto 30€	Franchigia a carico iscritto 40€



**CADIPROF**

Sede Legale  
Viale Pasteur, 65 - 00144 ROMA

**Servizi Amministrativi**

tel. 06.54210812  
fax 06.5918506  
email [info@cadiprof.it](mailto:info@cadiprof.it)

**Pacchetto Famiglia e altre prestazioni dirette**

fax 06.5918506 - 06.5910526  
email [pacchettofamiglia@cadiprof.it](mailto:pacchettofamiglia@cadiprof.it)

**Centrale Operativa UniSalute**

Via Larga, 8 - 40138 BOLOGNA  
Numero Verde 800 016 635  
dall'estero +39 051.6389046

**Centrale Operativa FAS Andi per prestazioni odontoiatriche**

Lungotevere R.Sanzio, 9 - cap 00153 ROMA  
Numero Verde 800 504 504  
Servizio Pronto FAS 06 87765499

